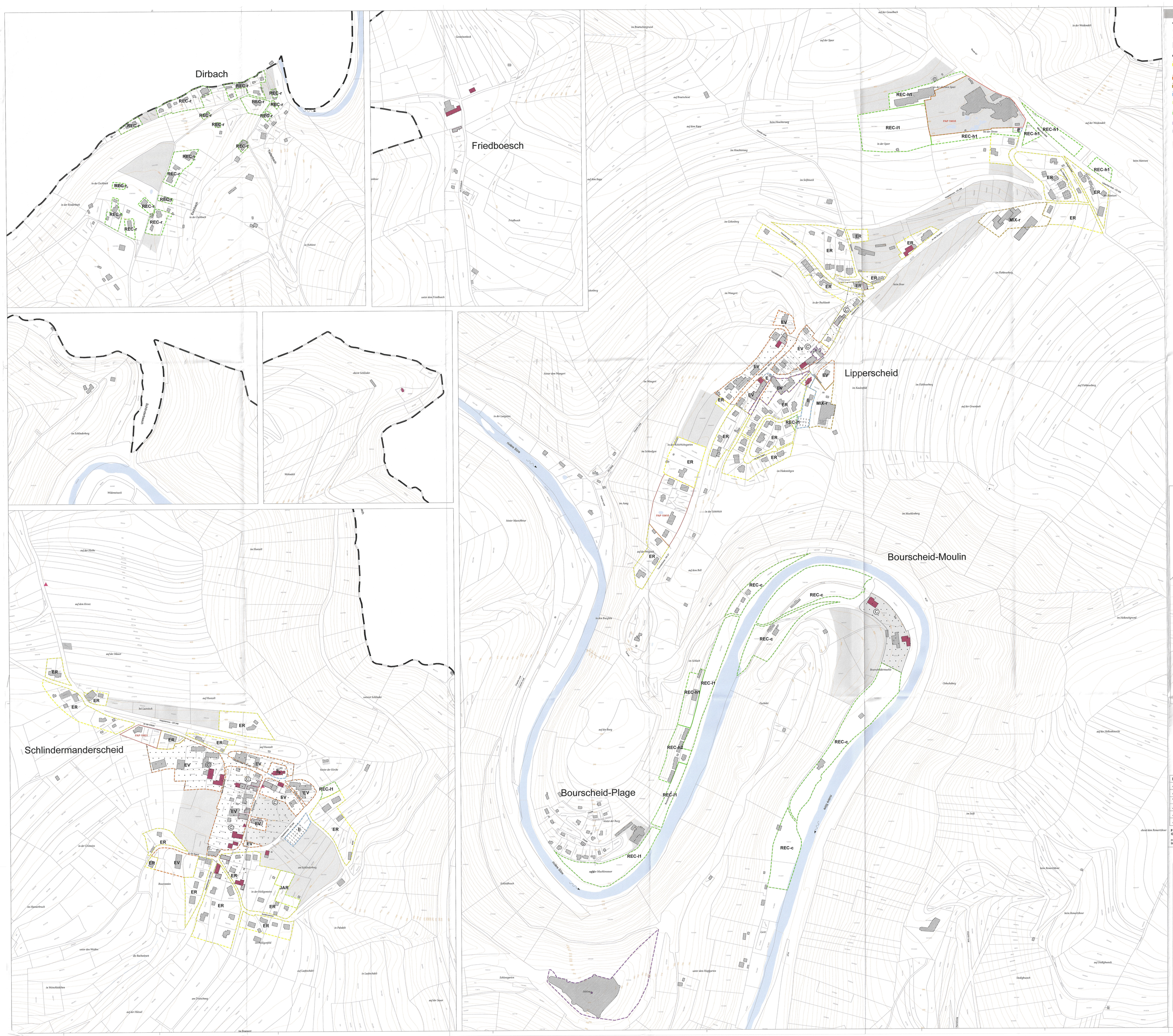

FOND DE PLAN

- Limite communale
- Cours d'eau
- Courbe de niveau
- Parcelle cadastrale / immeuble

Quartiers existants :

- ER — PAP QE - espace résidentiel (ER)
  PAP QE - espace résidentiel - garages (ERa)
- EV — PAP QE - espace villageois (EV)
- MIX-r — PAP QE - espace agricole (MIX-r)
- E — PAP QE - zone de bâtiments et d'équipements publics (E)
- JAR — PAP QE - zone de jardins familiaux (JAR)
- REC — PAP QE - zone de sports et loisirs REC-r ; REC-c; REC-I1 REC-I2; REC-a; REC-h1; REC-h2
- ZA — PAP QE - zone d'activités économiques communale-type 1 (ZA)
- GARE — PAP QE - zone de gares ferroviaires et routières (GARE)

- PAP approuvé
- Zone soumise à l'élaboration d'un plan d'aménagement particulier "nouveau quartier"
- PAP "nouveau quartier" approuvé

Secteur et éléments protégés d'intérêt communal

- secteur protégé de type "environnement construit"
- construction à conserver
- petit patrimoine à conserver
- gabarit d'une construction existante à préserver
- alignement d'une construction existante à préserver

Référence: 18768/46C - TA 48036
Le présent document appartient à ma décision d'approbation du 14.08.2025
Le Ministre des Affaires Intérieures
Léon Gloden

Ref. : 18768/46C - TA 48036	
Accord du Conseil Communal	25.10.2019
Avis de la Cellule d'évalution	18.12.2020
Vote du Conseil Communal	26.07.2021
Approbation du Ministre de l'Intérieur	22.06.2022
Jugement du Tribunal Administratif	08.01.2025
Approbation du Ministre des Affaires intérieures	14.08.2025

Fond de plan :
© droits réservés à l'Etat du Grand-Duché de Luxembourg [copie et reproduction interdites]

PCN : origine cadastre (2019)
BD -L-TC : origine cadastre (2015)

MAITRE D'OUVRAGE:

ADMINISTRATION COMMUNALE DE BOURSCHEID

PROJET:

PLAN D'AMENAGEMENT PARTICULIER

OBJET:

PLAN N° 2 — **PAP "QUARTIER EXISTANT"**

Dirbach, Friedboesch, Schlindermanderscheid, Lipperscheid, Bourscheid-Moulin, Bourscheid-plage

IND.	DATE	DESSINE INITIALE	DESSINE VISA	CONTROLE INITIALE	CONTROLE VISA	VALIDE INITIALE	VALIDE VISA	
G	25.08.25	HvN		VxF		FxM		Décision T.A. 8.01.2025 - NQ Li3
F	03.07.24	HvN		VxF		FxM		Mise à jour
E	13.07.22	HvN		VxF		VxF		Approbation MI
D	08.06.21	HvN		VxF		VxF		réunion technique 25.05.21
C	05.03.21	HvN		VxF		VxF		avis CE, décisions CIE, réclamants

						ÉCHELLE	N° PROJET	N° PLAN	INDICE
/	22.06.18	GvFO		VxF		CxP	1/2500	E122405	02	G

TR ENGINEERING ingénieurs-conseils
Tel.: (+352) 49 00 65 1
e-mail@tr-engineering.lu
86-88,rue de l'Égalité
BP 1034
L-1010 Luxembourg